

1 IDENTIFICAZIONE EDIFICIO

DATA	18/07/2021
ID. SCHEDA	C01
CODICE EDIFICIO	C01
CODICE AGGREGATO	C

1.1 LOCALIZZAZIONE GEOGRAFICA

REGIONE	Abruzzo
PROVINCIA	Chieti
COMUNE	San Giovanni Lipioni
INDIRIZZO	Via S. Liberata, 26-28-30
COORDINATE GEOGRAFICHE	41.84451, 14.56108



2	CARATTERISTICHE EDIFICIO	
	EDIFICIO ISOLATO	
	PLURIFAMILIARE	
	2 Nr. piani fuori terra	piano terra diventa piano seminterrato su retro
	1 Nr. piani interrati/seminterrati	piano terra diventa piano seminterrato su retro
	2-3 Nr. unità abitative	
	<i>H media di piano</i>	
	2.50 - 3.49 m	2,90 m al piano primo e secondo
	≥ 3.50 m	3,77 m al piano terra
	<i>Sup. media di piano (mq)</i>	
	50 - 99 mq	circa 60 mq per piano
	10,0 H gronda (m)	sul fronte strada
2.1	EPOCA DI COSTRUZIONE	
	1952-oggi	presunta sulla base delle caratteristiche costruttive
	non trasformato	presunto, poiché di epoca recente
2.2	UTILIZZAZIONE	
	non utilizzato/in stato d'abbandono (scadente)	piano terra utilizzato come deposito, piano primo e secondo non abitabili
2.3	DESTINAZIONE D'USO	
	abitazione	piano primo e secondo destinabili a residenza
	deposito	piano terra destinato a deposito
2.4	TIPO EDILIZIO	
	Isolato	

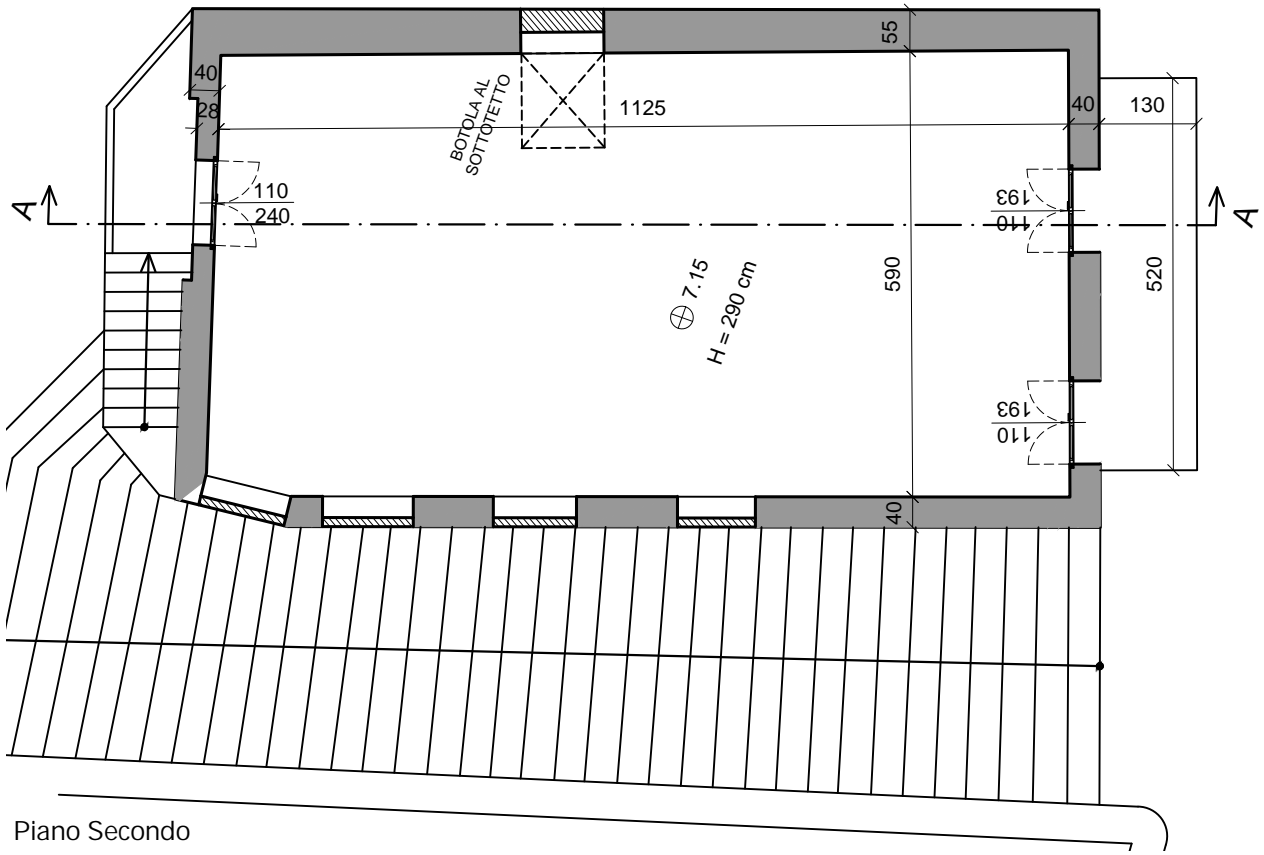

Piano Secondo

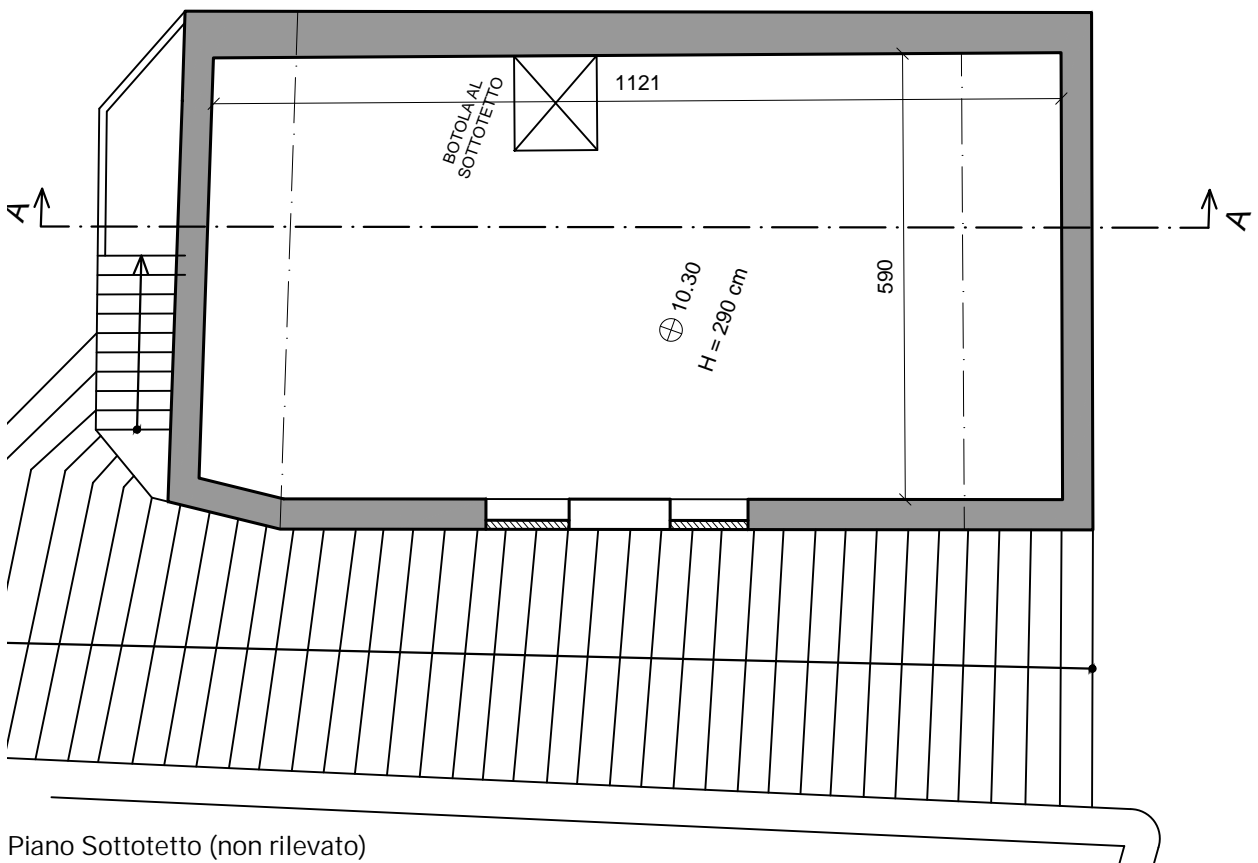

Piano Sottotetto (non rilevato)